



การไฟฟ้าส่วนภูมิภาค
PROVINCIAL ELECTRICITY AUTHORITY

เลขที่ ก.๓ ๒๒๖๑๕๕๔

ชื่อผู้รับ นายถักพงษ์ วงษ์จันทร์

ชื่อผู้ส่ง

Switching Dead

6 ส.ค. 6๔

วันที่ ๓๐ กรกฎาคม ๒๕๖๔

ตำแหน่ง อ.ก.ป.บ.(ก.๓)

ตำแหน่ง

ด้วยการไฟฟ้าจังหวัดกาญจนบุรี จะขอตัดไฟเพื่อปฏิบัติงาน ขยายเขตต่อโลนแรงสูงบริเวณเซเว่นบ้านเก่า...สถานไฟฟ้า
กาญจนบุรี ๓ ตามแผนผังสิ่งเขปนแบบ จำนวน ๓ แผ่น ดังนี้

ที่	พิดเคอร์	วัน/เดือน/ปี	ตั้งแต่เวลา	ถึงเวลา	ลักษณะงานที่ปฏิบัติ/บริเวณ	จาก	ถึง	ผู้ควบคุมงาน
๑.	F3/กจ.	11 ส.ค.64	09.00	17.00	ขยายเขตต่อโลนแรงสูงบริเวณเซเว่นบ้านเก่า	ปลด DDE คัน Diss03s-20 ข้ามถนนทาง รถไฟบ้านเก่า	ปลดสายหัดัด้าน Load Diss03s-20 ข้ามถนนทางรถไฟ บ้านเก่า, please	นายณรงค์ฤทธิ์ ปานอรัง โทร 081-4318162

พื้นที่ที่มีผู้ใช้ไฟได้รับผลกระทบ(ไฟดับ).....บริเวณสถานีตำรวจชุมชนบ้านเก่า ถึง โคงวัดบ้านเก่า

ผู้ประสานงานการดับไฟ ชื่อ นายณรงค์ฤทธิ์ ปานอรัง.....ตำแหน่ง พชง.๗ โทร 081-4318162

พื้นที่ ที่ขอตัดไฟปฏิบัติงานมีสายเคเบิลใยแก้วนำแสงของ กฟภ. (หากมีโอกาสชำรุด ผศส.กรส.(ก.๓) จะไปตรวจสอบก่อนปฏิบัติงาน)

๑. มีสายเคเบิลใยแก้วนำแสง ๑.๑ มีโอกาสชำรุด ๑.๒ ไม่มีโอกาสชำรุด

๒. ไม่มีสายเคเบิลใยแก้วนำแสง

ก.ค.ค.

(.....)

ตำแหน่ง..... นายณณมิตร สิริพรรค

รจก.(ท) ปฏิบัติงานแทน ผจก.กฟจ.กจ.

สำหรับแผนกควบคุมการจ่ายไฟ (ผคฟ.) กฟภ.๓

เรียน อ.ก.ป.บ.(ก.๓)

ผคฟ. พิจารณาแล้วเห็นควร

อนุมัติให้ดับไฟตามคำขอข้อ..... 1 พิดเคอร์ KCA3 จาก DDE nis KCA 35-20 ถึง ๒๑๒๕๕

ในวันที่ 11 ส.ค.๖๔ ตั้งแต่เวลา ๐๙.๐๐ น. ถึง 17.๐๐ น. ตามใบสั่งทำสวิชชิงเลขที่ 1018

อนุมัติให้ดับไฟตามคำขอข้อ..... พิดเคอร์..... จาก..... ถึง.....

ในวันที่..... ตั้งแต่เวลา..... น. ถึง..... น. ตามใบสั่งทำสวิชชิงเลขที่.....

พนักงานศูนย์ฯ นาย พชง.๗ สิริพรรค ประสานงานการขอตัดไฟกับ ผอ.เขตสุรินทร์ ผักเสี้ยว

31 ส.ค. 6๔

พชง.๗ สิริพรรค
(นายพชง.๗ สิริพรรค)

๐๘๓ มว.๒๕๖๓๗

ขั้นตอนการสวิชชิง..... 1 แผ่น

แผนผังแนบ..... 1 แผ่น

ผจก. (สถานี.....)

เพื่อทราบ และจัดพนักงานเข้าปฏิบัติงานร่วมกับศูนย์ฯ นครปฐม
ตั้งแต่วันที่..... น. เป็นต้นไป จนกว่างานจะแล้วเสร็จ

สำหรับผู้อนุมัติ

ที่ ก.๓ ก.ป.บ.(คฟ.)

เรียน ผจก. กฟจ.กจ.

อก.บช.(ก.๓), อก.ว.ว.(ก.๓)

อนุมัติ และแจ้ง จป. เพื่อตรวจสอบความปลอดภัย

พร้อมทั้งลงข้อมูลแจ้งแผนดับไฟลงใน www.pea.co.th

(นายเลอพงศ์ แก่นจันทร์)

ร.ก.ป.บ.(ก3) ปฏิบัติงานแทน อ.ก.ป.บ.(ก3)

ใบสั่งทำสวิตชิง

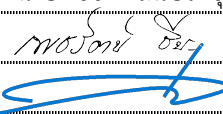
1. สถานที่ทำงาน	บริเวณชุมชนบ้านเก่า					
2. กำหนดวันที่ทำงาน	11 ส.ค. 64	เวลา	09.00 น.	ถึง	17.00 น.	
3. ผู้ขอทำงาน	กฟจ.กจ.	งานที่ทำ	ปรับปรุงระบบจำหน่ายพาดสายแรงสูง		ตามใบขอปฏิบัติงาน 1018/2564	
4. เตรียมการสวิตชิงโดย	นายพิชชา กลิ่นประทุม			วันที่	1 สิงหาคม 2564	
5. ตรวจสอบสวิตชิงโดย				วันที่	1 สิงหาคม 2564	
6. อนุมัติสวิตชิงโดย				วันที่	1 สิงหาคม 2564	
7. สั่งทำสวิตชิงโดย	<ol style="list-style-type: none"> 1. นายเพชรรัตน์, นายพิชชา, นายณัฐกาญจน์, นายสามารถ (กะ1 00.00 น. - 08.00 น.) 2. นายสถาพร, นายมงคล, นายศักดิ์สิทธิ์, นายอมร (กะ2 08.00 น. - 16.00 น.) 3. นายกฤษณะศักดิ์, นายขุนทอง, นายสุธี, นายศุภสวัสดิ์, นายพนิต (กะ3 16.00 น. - 24.00 น.) 					

ที่	รหัสอุปกรณ์	สภาพอุปกรณ์ ปกติก่อน ดำเนินการ	ดำเนินการ	เวลา	ผู้ดำเนินการ	ผู้สั่งการ	หมายเหตุ
1	ตรวจสอบอุปกรณ์ป้องกันและตัดตอน ก่อนทำการสวิตชิง						
2	ตรวจสอบ KCA3S-20 DIS สถานีตำรวจชุมชนบ้านเก่า ให้อยู่สถานะ ปลด อยู่						
3	เมื่อ Hotline พร้อมตัด DDE						
4	KCA03R-02	Normal	Nonreclosing		กจ.		R หมดการทางบ้านเก่า
5	แจ้งพนักงาน ทำการปลดโหลดออก ในไลน์ KCA 3 ออก						
6	หลังจากพนักงาน ทำการปลดโหลดออก ในไลน์ KCA 3 ออกเสร็จเรียบร้อยแล้ว						
7	แจ้งชุด Hotline กระเช้า ทำการปลด DDE ต้น DIS KCA3S-20 บริเวณสถานีตำรวจชุมชนบ้านเก่า ออกทั้ง 3 เฟส ได้ (ตามแผนผังแนบ)						
8	หลังจากชุด Hotline กระเช้า ทำการปลด DDE ต้น DIS KCA3S-20 บริเวณสถานีตำรวจชุมชนบ้านเก่า ออกทั้ง 3 เฟส แล้วเสร็จ						
9	แจ้งพื้นที่ไฟดับให้พนักงานรับทราบ						
10	แจ้งพนักงานเทสไฟ ข้อตกราวด์ จุด G1						
11	KCA03R-02	Nonreclosing	Normal		กจ.		R หมดการทางบ้านเก่า
12	แจ้งชุดปฏิบัติงานทำงานได้						
สิ้นสุด Switching ช่วงเช้า							
13	เมื่อชุดปฏิบัติงาน ทำงานแล้วเสร็จพร้อมจ่ายไฟ						
14	KCA03R-02	Normal	Nonreclosing		กจ.		R หมดการทางบ้านเก่า
15	แจ้งพนักงาน ปลดข้อตกราวด์ จุด G1						
16	เมื่อพร้อมจ่ายไฟ						
17	แจ้งชุด Hotline กระเช้า ทำการเชื่อม DDE ต้น DIS KCA3S-20 บริเวณสถานีตำรวจชุมชนบ้านเก่า เข้าทั้ง 3 เฟส ได้ (ตามแผนผังแนบ)						
18	หลังจากชุด Hotline กระเช้า ทำการเชื่อม DDE ต้น DIS KCA3S-20 บริเวณสถานีตำรวจชุมชนบ้านเก่า เข้าทั้ง 3 เฟส แล้วเสร็จ						
19	แจ้งพนักงาน ทำการปลดโหลดออก ในไลน์ KCA 3 เข้าได้ตามปกติ						
20	KCA03R-02	Nonreclosing	Normal		กจ.		R หมดการทางบ้านเก่า
สิ้นสุด Switching ทั้งหมด							

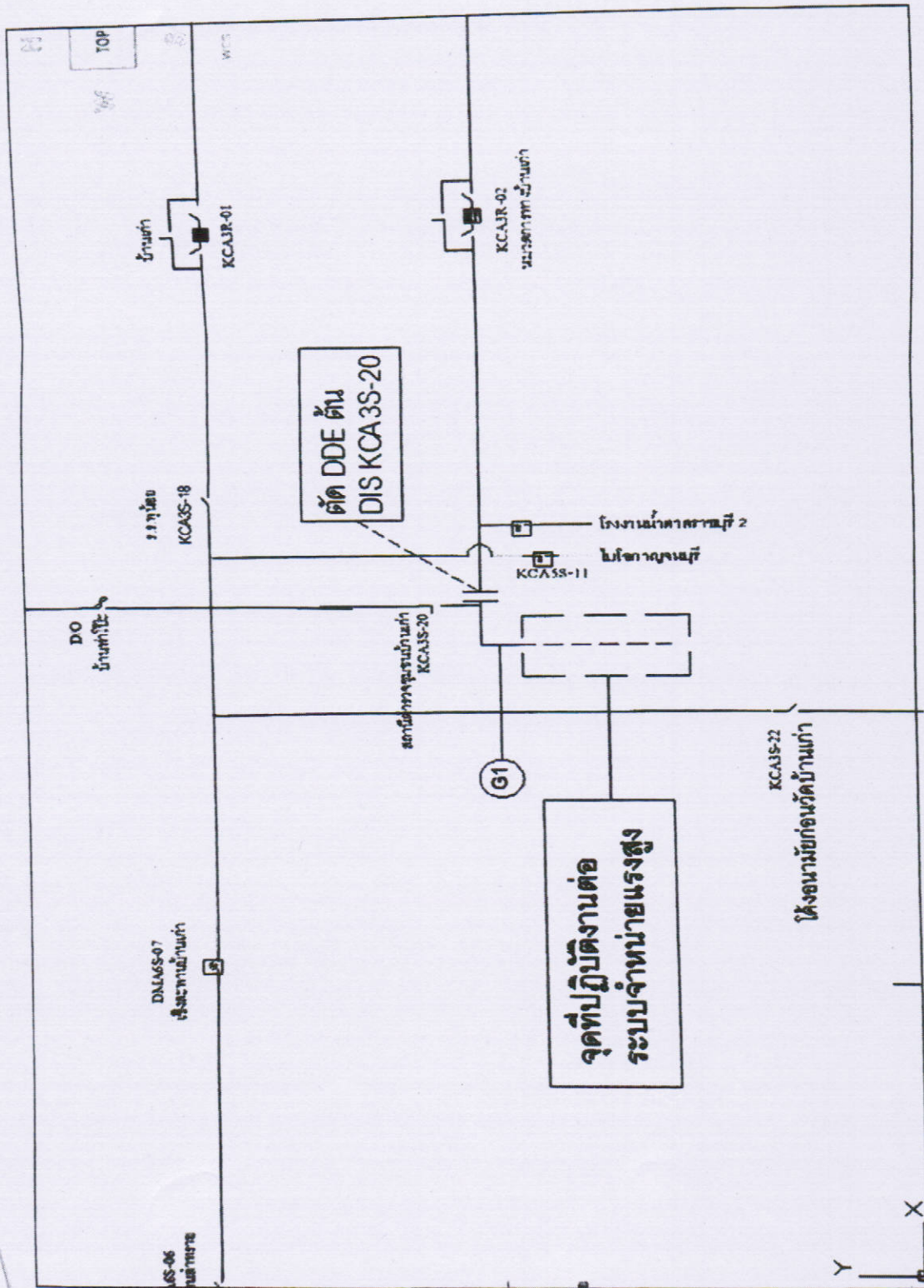

DO บ้านท่าเรือ

TOP

WCS

บ้านท่าเรือ

โรงสูบน้ำ

DALGS-07
เซลล์พ่วงบ้านท่าเรือ

KS-06
บ้านท่าเรือ

KCA3R-01

ตู้ DDE ตัน
DIS KCA3S-20

สถานีควบคุมบ้านท่าเรือ
KCA3S-20

G1

จุดที่ปฏิบัติงานต่อ
ระบบจำหน่ายแรงสูง

KCA3S-11

โรงสูบน้ำตาศาสน์ที่ 2
โถ้จ่ายน้ำ

KCA3R-02

นมรสกรพ. บ้านท่าเรือ

KCA3S-22
ไดงอนมัยก่อนวัดบ้านท่าเรือ

Y

X